

COMISIÓN DE MINERÍA – 11/09/2023

Acuerdo Marco para una Transición Justa de la Minería del Carbón y el desarrollo Sostenible de las Comarcas Mineras para el Periodo 2019-2027

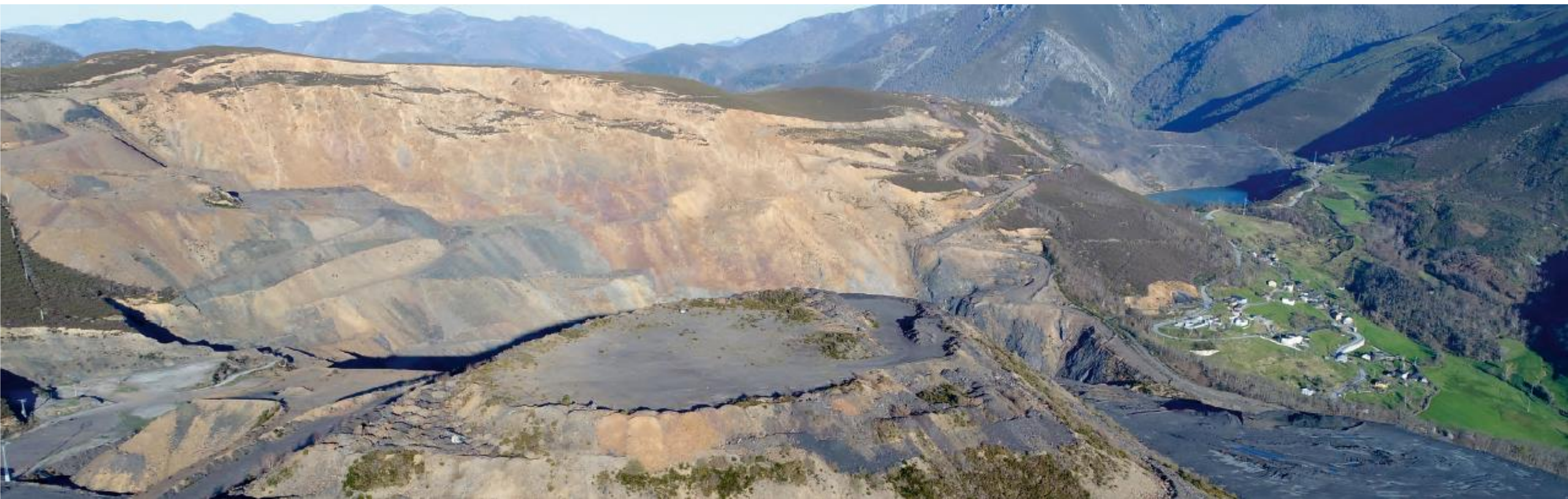

Cumplimiento de compromisos

Se ha avanzado en todos los términos del acuerdo y aportado medidas adicionales

Acuerdo Marco para una Transición Justa de la Minería del Carbón y el desarrollo Sostenible de las Comarcas Mineras para el Periodo 2019-2027

- Se ha avanzado en todos los términos del acuerdo.
- Se estima que se habrá cumplido los compromisos financieros para diciembre de 2023.

Medidas adicionales:
Marco de actuación para la Minería del Carbón y las Comarcas Mineras en el Periodo 2013-2018

- Adicionalmente, se ha cumplido con los compromisos del acuerdo 2013-2018, que no había sido puesto en marcha.

Compromisos con los trabajadores

Ayudas tramitadas, compromisos flexibilizados y mejorados

- ✓ **Se han tramitado todas las ayudas de los trabajadores del marco: 360 personas.**
 - Únicamente queda por tramitar las ayudas de los trabajadores que permanecen en las **labores de restauración**.
 - Coste estimado de **173 M€**.
 - **Ampliación de condiciones** mediante disposición legal.
- ✓ **Todos los trabajadores de la bolsa de minería** han recibido ofertas de asesoramiento individualizado para mejora de empleabilidad y ofertas de trabajo.
- ✓ **Priorización de excedentes de la bolsa en obras de restauración**, articulado mediante RD.

Marco 2013-2018

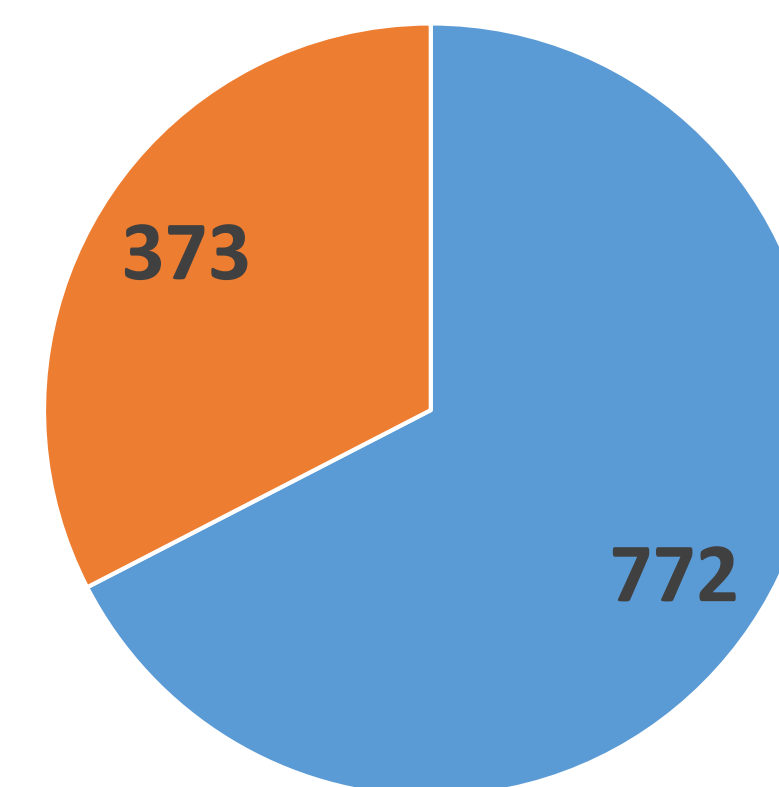

■ Prejubilaciones
■ Bajas indemnizadas

Marco 2019-2027

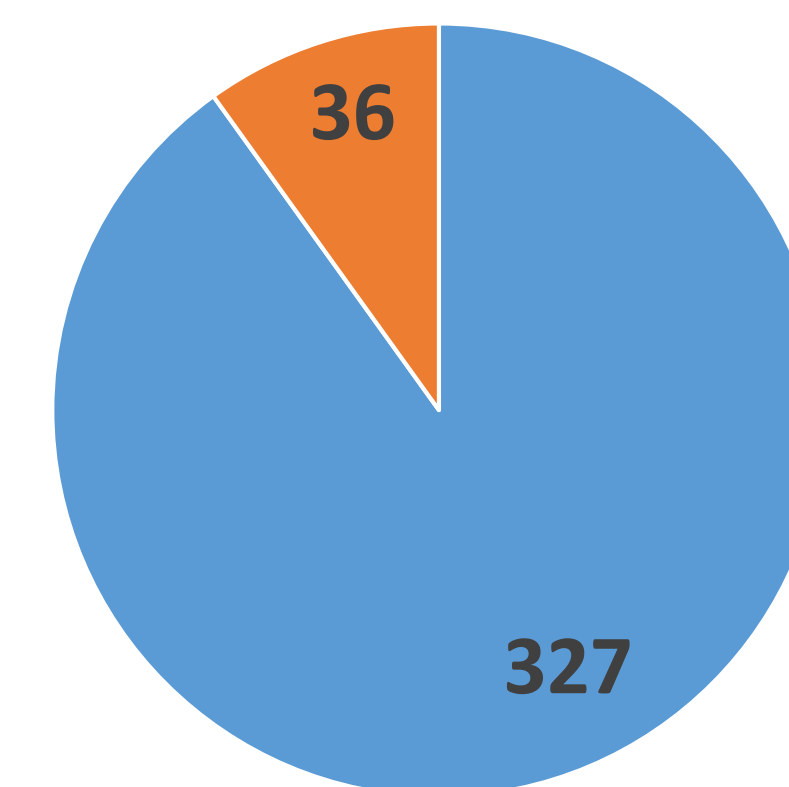

■ Prejubilaciones
■ Bajas indemnizadas

Compromisos con los trabajadores

Ayudas tramitadas, compromisos flexibilizados y mejorados

Tabla: situación de los trabajadores inscritos a la Bolsa de Trabajo del ITJ a día 31 de julio de 2023

SITUACIÓN PROFESIONAL	%	TOTAL INSCRITOS
EMPLEADO (recolocado o en situación de mejora de empleo)	76,62	236
DESEMPLEADOS	8,11	25
• Búsqueda activa de empleo		10
• NO búsqueda activa de empleo		15
Sin actividad con LHH	5,80	18
En otras situaciones que impiden la búsqueda de empleo (formación, enfermedad, incapacidad, jubilación)	9,47	29
TOTAL	100	308

Personas empleadas

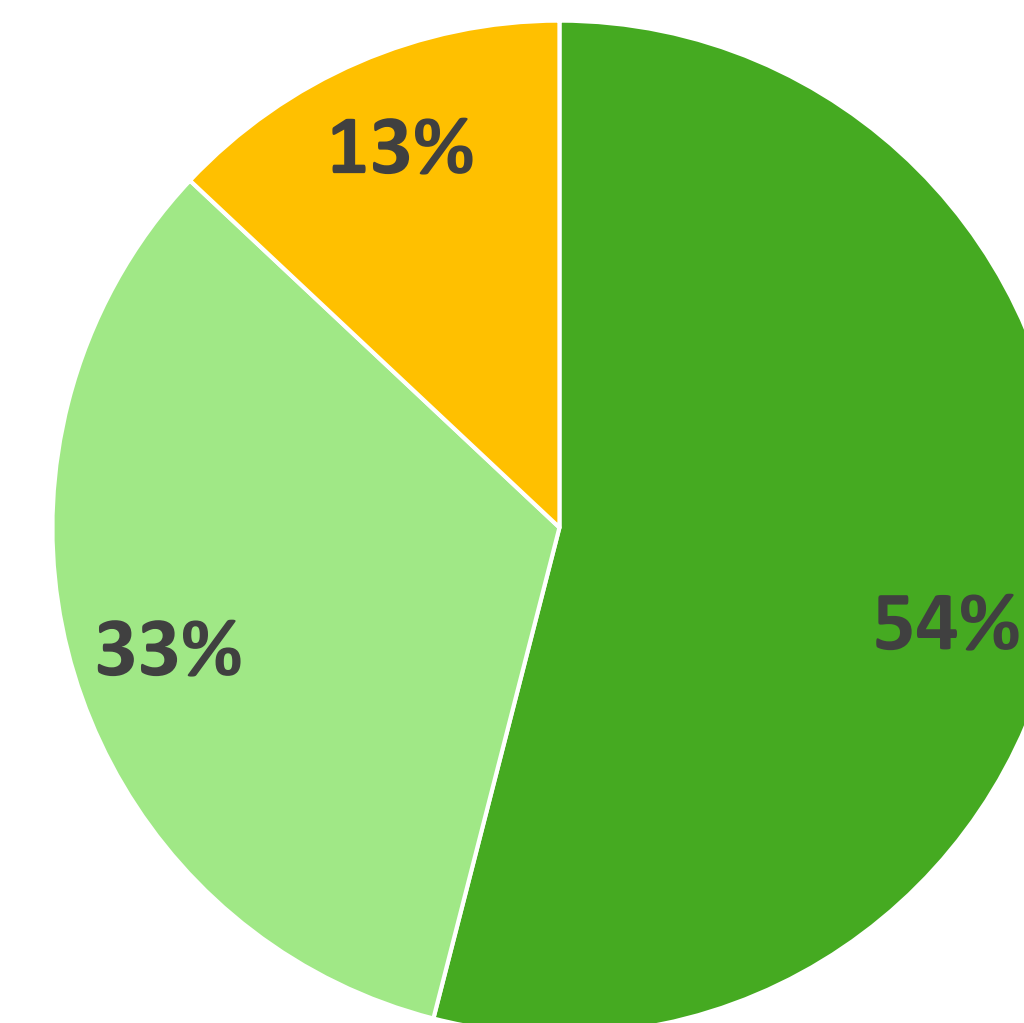

El 90-96% de los inscritos en la bolsa que se encuentran en búsqueda activa de empleo o que pueden trabajar están empleados

- Restauraciones TRAGSA
- Otros empleos mediante servicio recolocación
- Ya estaban empleadas (mejora de empleo)

Compromisos de reactivación empresarial

En proceso de crear más empleo que el afectado por los cierres objeto del acuerdo

Convocatorias de ayudas para **proyectos empresariales y pequeños proyectos de inversión**

Ya tramitado:

- ✓ **Convocatoria 2021 – 27 M€** en zonas mineras

En tramitación:

- ✓ **Convocatoria marzo 2023 – 28 M€** (estimado municipios mineros) en zonas de los convenios TJ
- ✓ **Próxima convocatoria 27 M€** en zonas mineras

Se estima que, en total, las ayudas concedidas estarán asociadas a compromisos de creación de unos **2.100 empleos** (2.800 contando con todas las ayudas desde 2019).

Los cierres afectan a 820 empleos (directos y auxiliares)

Empleo comprometido vs empleo vigente
(774 vs 419)

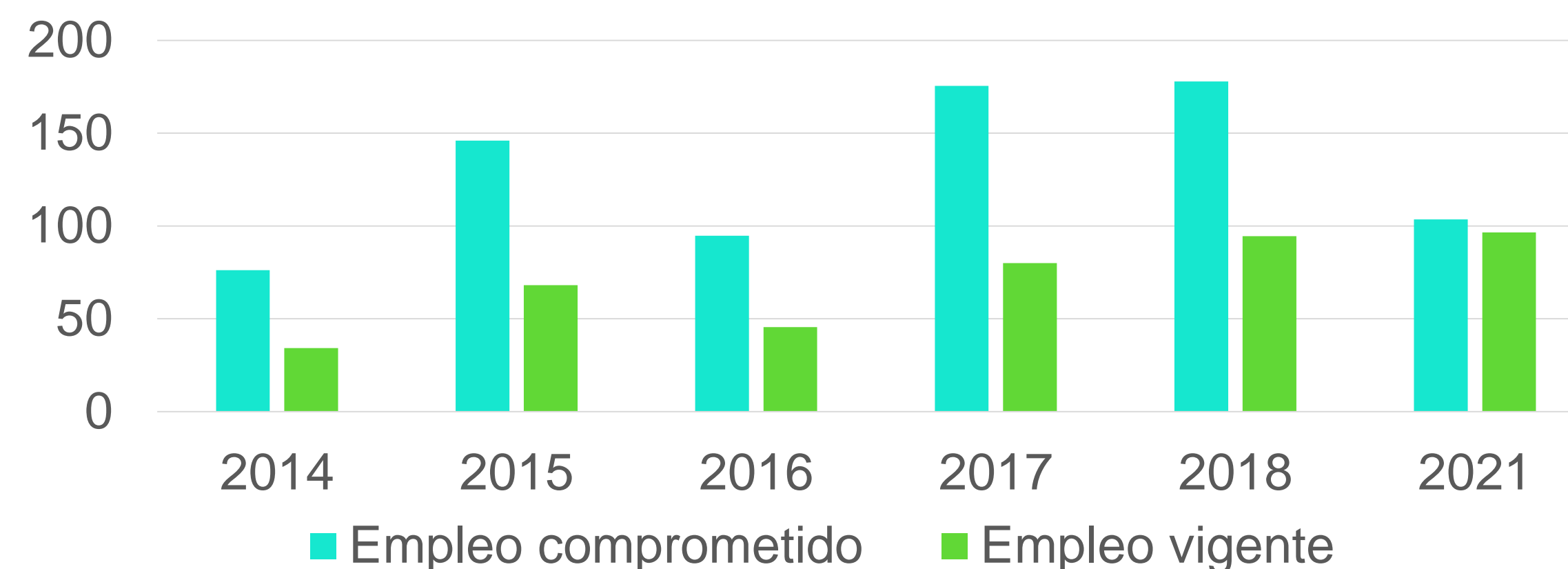

Compromisos de reactivación – infraestructuras (1)

Recuperación de los proyectos del marco 2013-2018

- ✓ **Aprobados más de 100 proyectos por valor de 172 M€** vinculados al marco 2013-2018, mediante convenios de colaboración específica con las CCAA.
- ✓ **Gran flexibilidad y esfuerzo:** salvar los proyectos asociados al marco 2013-2018 supuso una gran carga administrativa para el personal del ITJ.
- ✓ **Firmados en 2019-2020:** 90 proyectos
- ✓ **Firmados en 2021:** 14 proyectos (13,5%)
- ✓ Se han **ampliado plazos y presupuestos** de 54 proyectos para que lleguen a buen puerto.
- ✓ **EMPLEO ESTIMADO (RESPUESTA PARCIAL):** 128 Empleos en operación de las infraestructuras (más de 870 en actividades empresariales relacionadas).

Ejemplos de proyectos:

- Desestacionalización y reconstrucción de la estación de Pajares (Lena).
- Centro tecnológico de la castaña (Igueña).
- Rehabilitación energética de 258 viviendas en Lada (Langreo).
- Ampliación del Centro de Empresas TIC (San Martín del Rey Aurelio).
- Ampliación del polígono industrial de Bembibre y La Robla
- Ampliación del hotel-balneario de Ariño.

Larga lista de proyectos que mejoran el apoyo al empresariado, centros socio-sanitarios e infraestructuras básicas.

Compromisos de reactivación – infraestructuras (2)

Nuevos proyectos municipales y de infraestructuras

- ✓ Se han aprobado 51 proyectos adicionales en municipios mineros por valor de 49 M€ mediante convocatoria asociada al PRTR.
- ✓ Intensidad de ayuda media del 97% para municipios mineros, íntegramente financiado por el ITJ.
- ✓ El 74% de los proyectos en **municipios de menos de 5.000** habitantes y el 26% en **menos de 500 habitantes**, en global. Alrededor de 900 consultas de ayuntamientos mineros.
- ✓ Se está trabajando en una nueva convocatoria dotada con 25 M€, se estima que unos 14 M€ sean concedidos a municipios mineros.

Ejemplos de proyectos:

- Tren minero Ponfeblino (El Bierzo).
- Digitalización ganadera (Aller)
- Centros de biomasa (Villablino y Fabero).
- Rehabilitación antigua escuela de artes y oficios para vivienda social (Barruelo de Santullán).
- Caminos Mineros en Andorra-Sierra de Arcos
- Rehabilitación de edificios para vivienda social, co-workings, emprendimiento, cuidado de los mayores y espacios de formación.

Compromisos de restauración

Cumpliendo, con cerca de **220 M€** invertidos para restaurar más de **4.000 ha**

- ✓ **147 M€ del Plan de Recuperación, Transformación y Resiliencia.** 7 grandes obras, todas en marcha salvo Mequinenza. **Contratación de 127 personas de la bolsa.**
- ✓ **27,3 M€ conveniados con las CCAA (PGE).**
- ✓ **22 M€ de ayudas a costes excepcionales** a las empresas del acuerdo. 2 convocatorias.
- ✓ **20,2 M€ adicionales a través de la DG Biodiversidad** para 17 proyectos en León, Palencia y Asturias (Componente 4 PRTR).

Más de 30 actuaciones en Asturias, Aragón y Castilla y León, para restaurar más de 4.000 ha de pasivos ambientales, con cerca de 220 M€ del MITECO.



- **Mejora de la calidad del agua:** sobre 21 km de cauces
- **Gestión de residuos:** 7.000 m³ de residuos peligrosos y no peligrosos
- **Restaurar ecosistemas:** 780 ha de pastos, 1,4 millones de plantas y 5 millones de m² de hidrosiembra.
- **Desarrollo socioeconómico para comunidades locales:** silvicultura, pastoreo, apicultura o turismo rural.

Compromisos de restauración

Cumpliendo, con cerca de 220 M€ invertidos para restaurar más de 4.000 ha

Tabla: proyectos del Plan de Restauración del Componente 10 PRTR

Espacio territorial	Inversión (M€)	Superficie restaurada (ha)	Empleos creados (anualizados, en la totalidad del periodo de obra)	Duración de las obras (meses)
Principado de Asturias	82,32	1.167	692	-
Tormaleo	48,46	430	296	48
Buseiro	6,83	77	183	36
Cerredo	27,03	660	213	42
Castilla y León	69,92	1.061	576	-
Tremor de Arriba	20,45	249	222	36
Torre del Bierzo	11,45	90	132	36
Gran Corta de Fabero	37,98	722	222	36
Aragón	5,93	38	18	-
Mequinenza	5,93	38	18	18

Compromisos de restauración

Cumpliendo, con cerca de 220 M€ invertidos para restaurar más de 4.000 ha

Tabla: restauraciones minería de carbón - Componente 4 PRTR (DG Biodiversidad)

Provincia	Municipio	Presupuesto Estimado (€)
Asturias	Mieres	999.000,00
Asturias	Quirós	999.000,00
Asturias	Cangas del Narcea	999.000,00
Palencia	La Pernía. Santa María de Redondo	306.000,00
Palencia	Santibañez de la Peña. Villaverde	408.000,00
Palencia	Barruelo de Santullán	408.000,00
Palencia	La Pernía. Areños.	1.278.639,00
Palencia	Barruelo de Santullán	2.740.687,54
Palencia	Velilla del río Carrión	2.571.480,51
Palencia	Velilla del río Carrión	1.066.888,01

Provincia	Municipio	Presupuesto Estimado (€)
León	Fabero	738.706,65
León	Fabero	1.050.038,39
León	Fabero	1.074.189,88
León	Fabero	1.513.475,69
León	Páramo del Sil	893.911,10
León	Páramo del Sil	1.042.437,31
León	Toreno	2.102.325,92

Compromisos en eficiencia energética y renovables

A través del IDAE se han concedido 100 M€ en ayudas y 22 M€ en préstamos para proyectos tractores y mejorar la eficiencia energética en municipios mineros

Eficiencia energética y proyectos locales de energía limpia – IDAE

- 50 M€ en ayudas y 22 M€ en préstamos para municipios mineros
- Convocatorias DUS5000, PAREER II, Alumbrado II, Industria II, etc.

PRTR y PGE, con nuevas adjudicaciones en progreso.

Proyectos transformadores con priorización para zonas TJ – IDAE

- 50 M€ en ayudas, mediante convocatorias del PERTE ERHA (PRTR).
- Ejemplos: proyectos de hidrógeno verde en Ribera de Arriba y Carreño, redes de calor en Langreo o plantas de biogás en Guardo y Tineo.

Los proyectos ubicados en zonas de transición justa reciben puntuación adicional en las concursos competitivos, o intensidades de ayuda superiores.

Compromisos con CIUDEN

Refuerzo de las instalaciones de CIUDEN con proyectos de innovación energética y cultura

- ✓ **Adaptación de sus instalaciones industriales** como Instalación Científico Técnica Singular para proyectos de **I+D+i en hidrógeno verde y almacenamiento energético**.
- ✓ **Proyecto dotado con 30 M€** del Componente 10 – Estrategia de Transición Justa del PRTR.
- ✓ Adicionalmente, se está constituyendo en CIUDEN una **Oficina de Transformación Comunitaria** para el desarrollo de comunidades energéticas en la provincia de León.
- ✓ **CIUDEN como centro de innovación en transición energética** en el corazón de El Bierzo.



Térmica Cultural, en El Bierzo (León)

CIUDEN como impulsor de iniciativas culturales y de patrimonio minero-industrial: Térmica Cultural, Dinamiz-ARTj...

Patrimonio minero-industrial y cultura

Desde el ITJ y CIUDEN se impulsan proyectos para poner en valor el patrimonio minero y promover la cultura en las comarcas mineras

✓ >20 M€ del ITJ en proyectos para recuperar el patrimonio minero-industrial y rehabilitar instalaciones mineras para nuevos usos. Ejemplos:

- Recuperación del Ponfeblino (El Bierzo)
- Centro Interpretación de la Minería vinculado a la restauración de Mequinenza
- Restauración de vagones de tren como espacio expositivo y co-working (Villagatón)
- Rehabilitación del edificio de tolvas de carbón del Pozo Monsacro (Morcín)
- Caminos mineros de Santa Bárbara, uniendo los puntos mineros de la comarca de Andorra-Sierra de Arcos

✓ **CIUDEN: inauguración de la Térmica Cultural y programa Dinamiz-ARTj con 529 actuaciones en municipios mineros.**



Compromisos de inversiones

En proceso de cumplir (y superar) los compromisos financieros del acuerdo

- ✓ **Se han invertido más de 550 M€ en ayudas** a trabajadores, empresas y municipios mineros en los distintos elementos incluidos en el acuerdo.
- ✓ **Compromiso de reactivación = 250 M€** para proyectos empresariales e infraestructuras (apartado 6.2 del acuerdo). **Hasta la actualidad ya se han dotado 237 M€** y se estima que para finales de 2023 se hayan superado los 300 M€.
- ✓ **De forma adicional, el ITJ ha invertido otros 150 M€** en zonas mineras desde 2019:
 - Ayudas adicionales no contempladas en el acuerdo
 - Compromisos del marco anterior sin cumplir
- ✓ **Además, las CCAA tienen transferidas más de 552 M€ del FTJ** para completar la transición.

Resumen financiación vinculada al Acuerdo

Estimación para diciembre 2023

Estado de cumplimiento de financiación del apartado 6.2.2.

REACTIVACIÓN: En cumplimiento.

Financiación que ha sido tramitada: 237.58 M€

Nuevas convocatorias para 2023: 69 M€

Total financiación 2019-2023: 306,58 M€

Estado	Dotación (M€)	Concepto
Ya tramitadas	147,58	Restauraciones PRTR conveniadas con CCAA
	49,2	Proyectos sociales, ambientales y digitales PRTR en comarcas mineras
	27	Proyectos empresariales y pequeños proyectos de inversión (sólo zonas mineras 2021)
	13,8	Proyectos de infraestructuras - Ampliación de presupuesto de 22 proyectos de infraestructuras municipales de marco anterior
En tramitación	28	Proyectos empresariales y pequeños proyectos de inversión. (Estimación de convocatoria en curso de zonas de convenios de TJ para los municipios mineros en curso)
	27	Proyectos empresariales y pequeños proyectos de inversión. Próxima convocatoria para municipios mineros en exclusiva
	14	Proyectos sociales, ambientales y digitales PRTR en comarcas mineras (estimación próxima convocatoria)

Resumen financiación vinculada al Acuerdo

Estimación para diciembre 2023

Otros instrumentos de financiación distintos a REACTIVACIÓN
incluidos en el Acuerdo: 315,33M€

Estado	Dotación (M€)	Concepto
Ya tramitadas	172,2	Plan Social
	21,9	Costes excepcionales. Restauración empresas acuerdo
	30	CIUDEN I+D+i
	100	Ayudas en eficiencia energética y renovables IDAE en comarcas mineras
	1	Formación
	20,2	Restauraciones de minería de carbón llevadas a cabo con presupuesto PRTR gestionado por la DG Biodiversidad, Bosques y Desertificación del MITECO

Otras inversiones en Comarcas Mineras desde 2019: 150,9 M€

Estado	Dotación (M€)	Concepto
Ya tramitadas	129	Recuperación convenios infraestructuras marco anterior
	17,9	Convocatoria de ayudas a empresas (Minería) 2019
	2,4	Ayudas de CIUDEN a Entidades Locales concedidas a municipios mineros
	1,6	Dinamiz-ARTj en municipios mineros. 526 actuaciones programadas hasta finales de octubre de 2023.

Resumen financiación vinculada al Acuerdo

Estimación para diciembre 2023

TOTAL INVERSIONES 2019-2023 GOBIERNO DE ESPAÑA: 772,8 M€

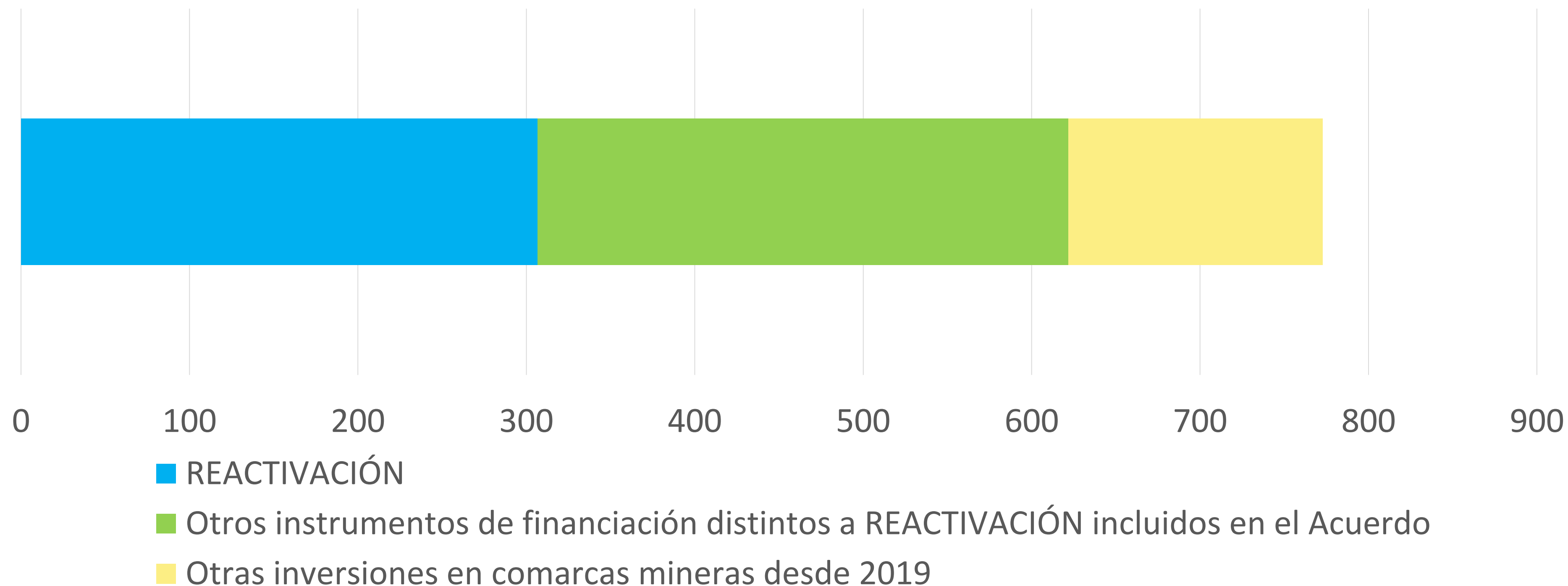

Resumen financiación vinculada al Acuerdo

Estimación para diciembre 2023

FONDOS ADICIONALES EUROPEOS A GESTIONAR POR LAS
CCAA 2019-2027: 552 M€

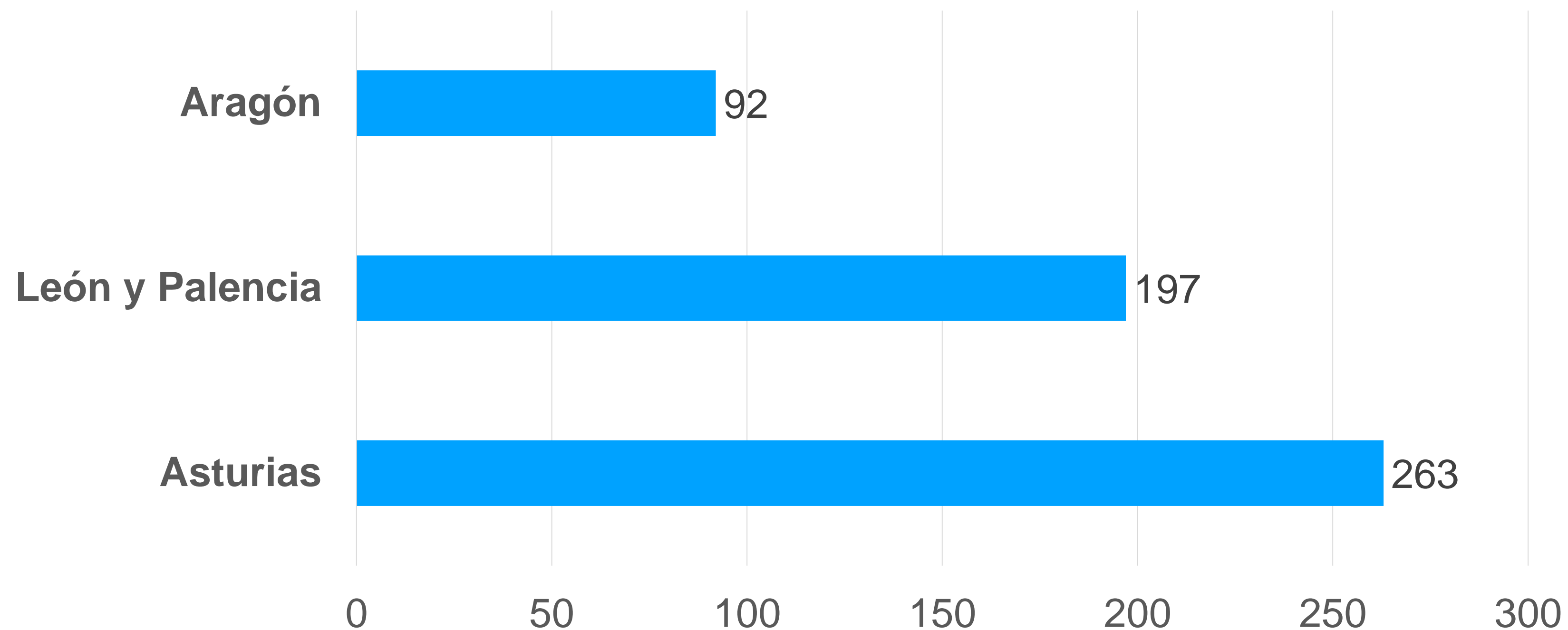

Estado de cumplimiento

Apartado	Objeto	Estado de cumplimiento
6.1.1	PLAN SOCIAL	CUMPLIDO
6.1.2.	RESTAURACIÓN COSTES EXCEPCIONALES	CUMPLIDO
6.1.3.	OTRAS MEDIDAS	NO PROCEDE
6.1.4	PRIORIZACIÓN EN RESTAURACIÓN	CUMPLIDO
6.1.4.	BOLSA TRABAJO	CUMPLIDO CON RETRASO
6.2.1	AYUDAS A EMPRESAS	EN CUMPLIMIENTO
6.2.2	DESARROLLO ALTERNATIVO	EN CUMPLIMIENTO
7	PLAN ACCIÓN URGENTE: EERR Y EFICIENCIA	CUMPLIDO
7	PLAN ACCIÓN URGENTE: CONVENIOS TRANSICIÓN JUSTA	CUMPLIDO
8	CIUDEN	CUMPLIDO
9	FORMACIÓN	EN CUMPLIMIENTO
10	TRABAJADORES EXCENDETES	NO PROCEDE
11	SUBCONTRATRAS	CUMPLIDO
12	SEGURIDAD MINERA	NO PROCEDE

Gracias

